

【11】證書號數：D194323

【45】公告日：中華民國 107 (2018) 年 12 月 01 日

【51】LOC. (11) Cl. : 03-01

設計

全3頁

【54】名稱：工具箱之部分

【21】申請案號：107300635

【22】申請日：中華民國 107 (2018) 年 01 月 31 日

【72】設計人：蔡金泰 (TW)

【71】申請人：蔡金泰

臺中市大里區德芳路 1 段 337 號

【74】代理人：許盟志

【56】參考文獻：

TW D135882

TW D154339

US D785938

審查人員：劉心惠

設計說明

本設計之設計特點在於：該上、下盒體的左右二側近中間彎角處形成有凹狀凹陷區，且該凹陷區內形成有三個不同平面，並使該凹陷區係由頂面朝外側擴大後再朝側面形成收束狀的輪廓線(如：立體圖、左、右側視圖及俯、仰視圖)，又，該凹陷區內形成有數條等距離排列的凸肋條，且該凸肋條的底面係直接連接至該凹陷區的不同平面處，並使該凸肋條的頂面形成有三個不相同暨不同角度的平面設計，如是構成整體外觀具特異視覺效果之設計。

1.圖式所揭露之虛線部分，為本案不主張設計之部分。

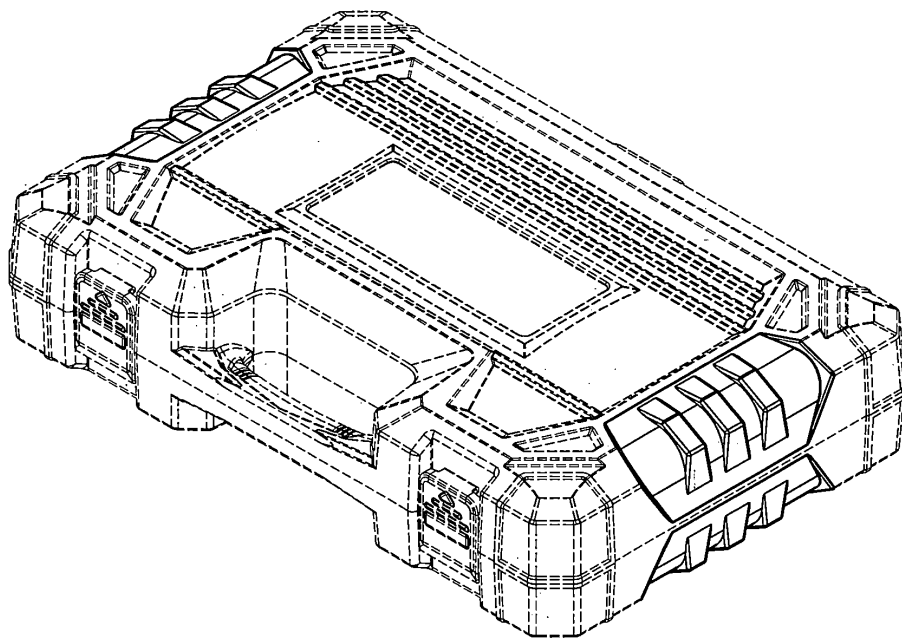

立體圖 (代表圖)

(2)

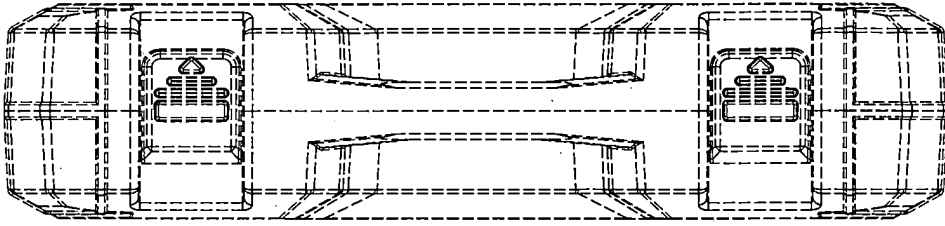

前視圖

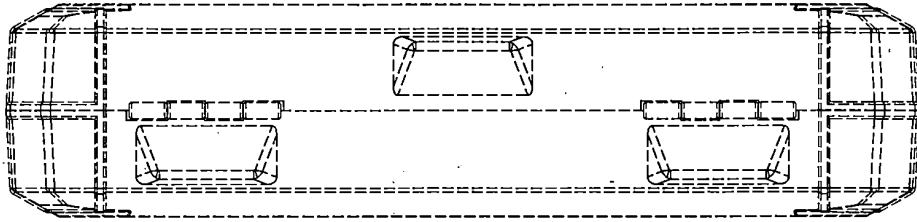

後視圖

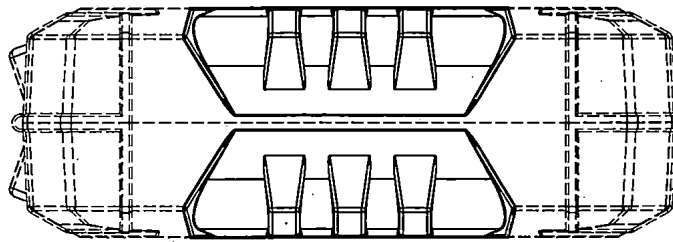

左側視圖

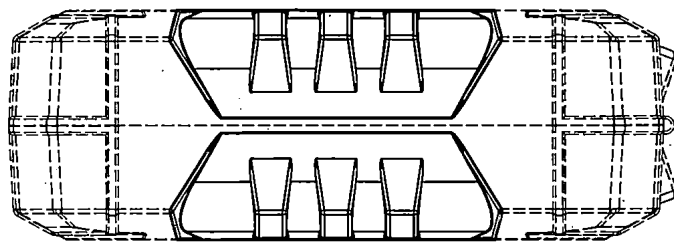

右側視圖

(3)

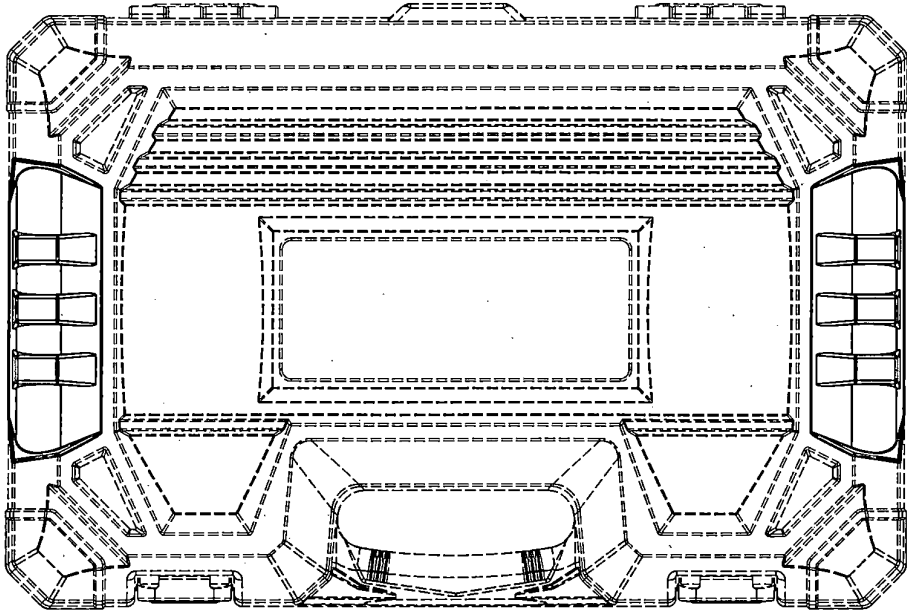

俯視圖

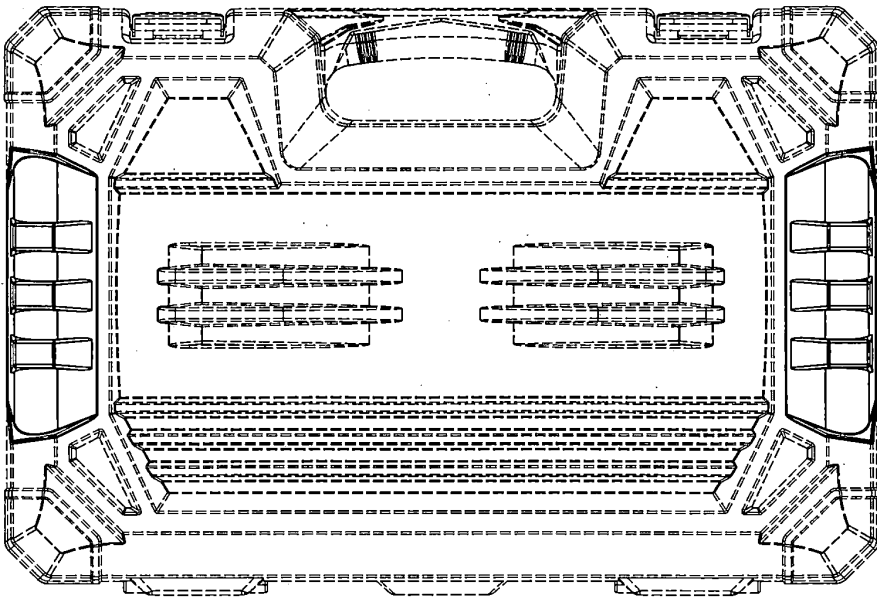

仰視圖