

【11】證書號數：M573278

【45】公告日：中華民國 108 (2019) 年 01 月 21 日

【51】Int. Cl. : B25H3/00 (2006.01) B25F1/00 (2006.01)

新型

全 5 頁

【54】名稱：機車離合器組件拆裝工具組暨工具箱

【21】申請案號：107214457 【22】申請日：中華民國 107 (2018) 年 10 月 24 日

【72】新型創作人：康益維 (TW) KANG, YI-WEI

【71】申請人：銳鎧實業有限公司 JUI-DENG INDUSTRIAL CORP.
臺南市永康區龍中街 30 巷 34 號 1 樓

【74】代理人：顏福楨

【57】申請專利範圍

1. 一種機車離合器組件拆裝工具組暨工具箱，包括：一圓柱塊；一第一階級柱塊；一第二階級柱塊；一組零件；一箱座，具有一座體，該座體一側設有至少一座體扣具，該座體其中一面則凹設有一圓柱塊下槽、一第一階級柱塊下槽、一第二階級柱塊下槽與一組零件下槽，該圓柱塊下槽與該第一階級柱塊下槽的形狀是分別配合該圓柱塊與該第一階級柱塊的外型而設，使該圓柱塊下槽與該第一階級柱塊下槽分別容置該圓柱塊與該第一階級柱塊，該第二階級柱塊下槽與該組零件下槽的形狀則分別配合該第二階級柱塊與該組零件的外型而設，使該第二階級柱塊下槽與該組零件下槽分別容置該第二階級柱塊與該組零件；一箱蓋，具有一蓋體，該蓋體樞接於該箱座的座體一側，該蓋體用於展開或蓋合於該座體，該蓋體一側並設有至少一用於與該座體扣具相對應扣合的蓋體扣具，該蓋體其中一面則凹設有一圓柱塊上槽、一第一階級柱塊上槽、一第二階級柱塊上槽與一組零件上槽，在該蓋體蓋合時該圓柱塊上槽、該第一階級柱塊上槽、該第二階級柱塊上槽與該組零件上槽分別對應於該圓柱塊下槽、該第一階級柱塊下槽、該第二階級柱塊下槽與該組零件下槽，使該圓柱塊、該第一階級柱塊、該第二階級柱塊與該組零件也分別有一部份位在該圓柱塊上槽、該第一階級柱塊上槽、該第二階級柱塊上槽與該組零件上槽內者。
2. 如申請專利範圍第 1 項所述之機車離合器組件拆裝工具組暨工具箱，其中，該箱座的座體一側設有一座體提把，該箱蓋的蓋體一側則設有一對應於該座體提把的蓋體提把者。
3. 如申請專利範圍第 2 項所述之機車離合器組件拆裝工具組暨工具箱，其中，該圓柱塊下槽與該組零件下槽設在該座體相反於該座體提把的一側旁者。
4. 如申請專利範圍第 1 項所述之機車離合器組件拆裝工具組暨工具箱，其中，該箱座的座體凹設有複數分別與該圓柱塊下槽、該第一階級柱塊下槽、該第二階級柱塊下槽以及該組零件下槽相通的取物槽者。

圖式簡單說明

第一圖係本新型創作機車離合器組件拆裝工具組暨工具箱之立體示意圖。第二圖係本新型創作機車離合器組件拆裝工具組暨工具箱的工具箱之立體示意圖。第三圖係本新型創作機車離合器組件拆裝工具組暨工具箱的工具箱之上視示意圖。第四圖係本新型創作機車離合器組件拆裝工具組暨工具箱之收納示意圖。

(2)

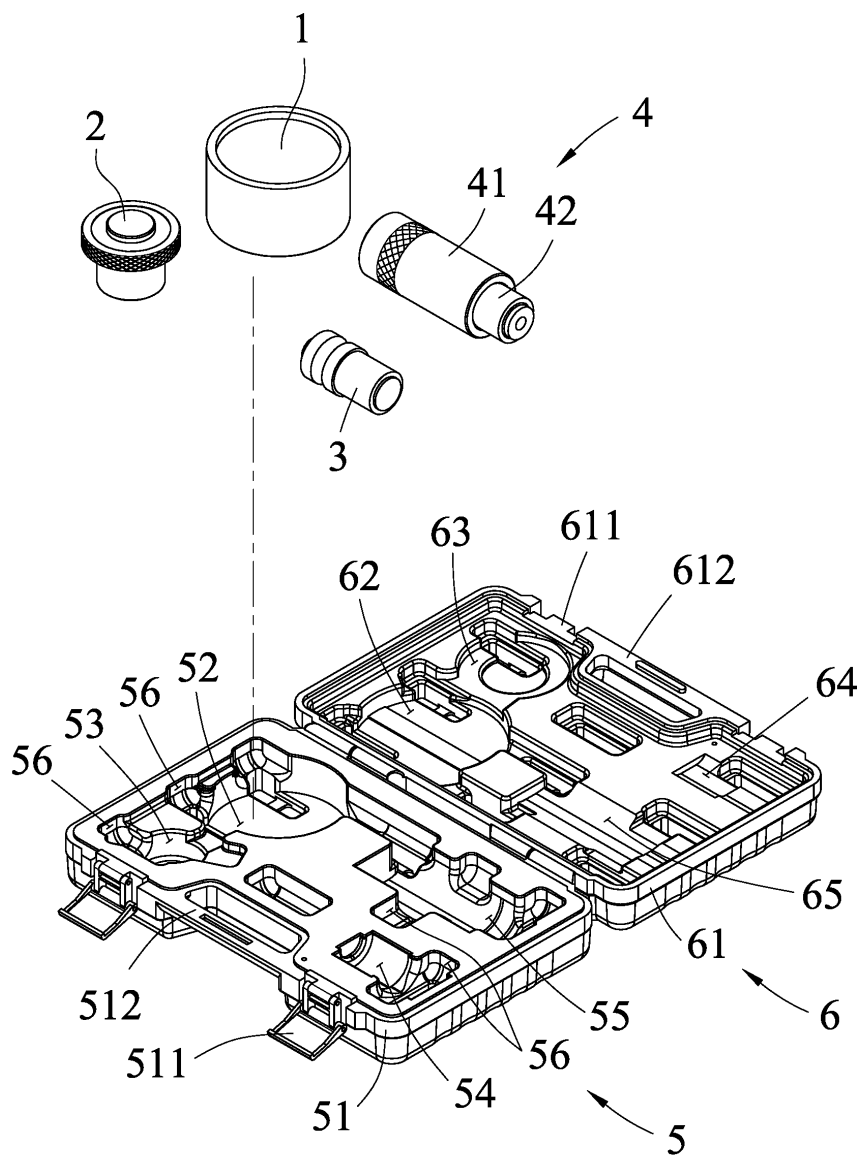

第一圖

(3)

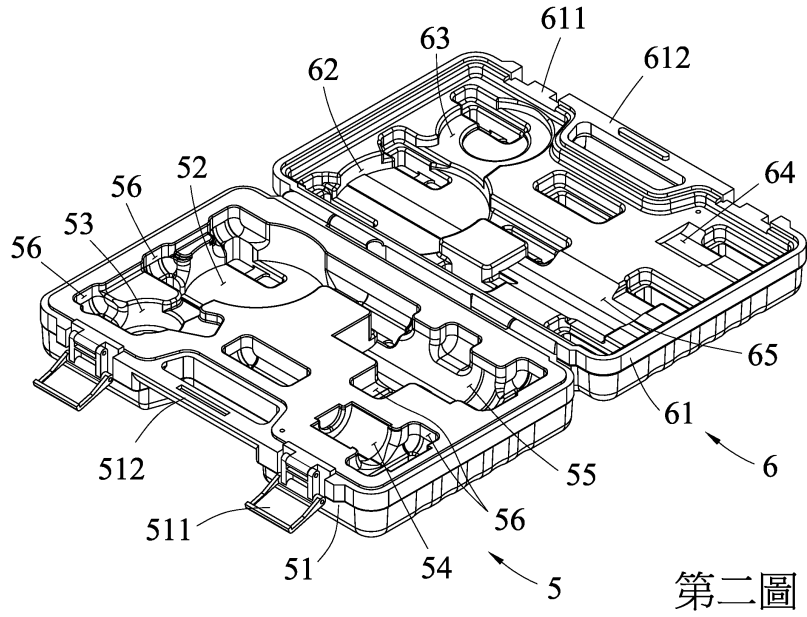

(4)

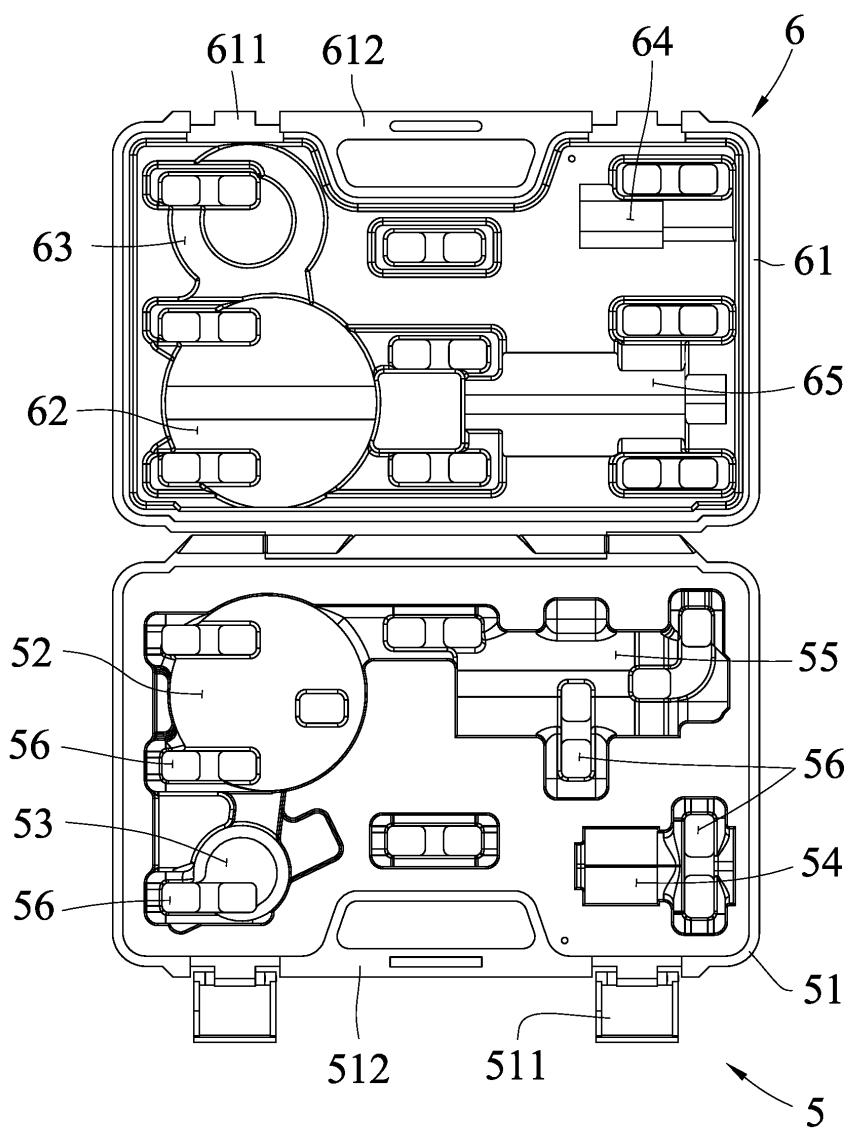

第三圖

(5)

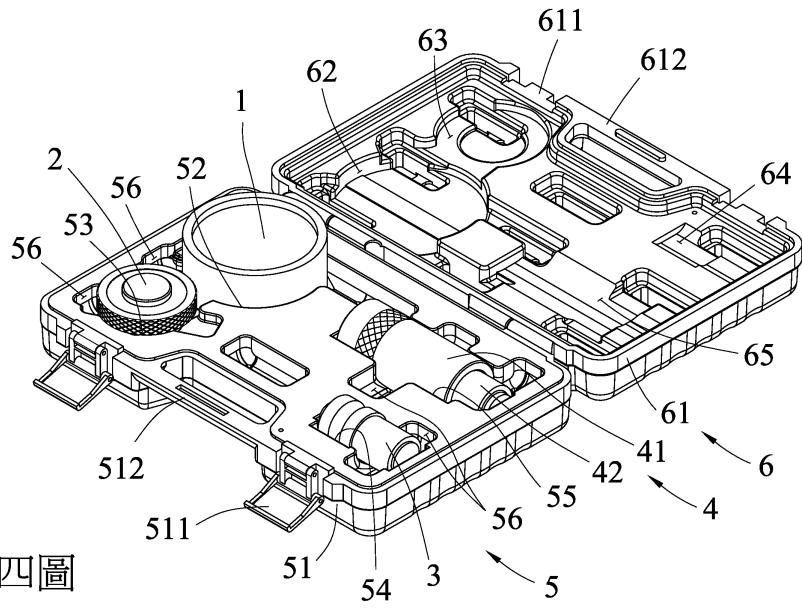

第四圖